

**massari** Dott. Ing. Massimiliano  
 Via Roma, 2 - 47024 San Marino (FC)  
 Tel. 0549/888111 - Fax 0549/888112  
 C.F. 01581910475 - P. IVA 02010820475

**COMUNE DI BELLARIA IGEA MARINA**  
 PROVINCIA DI RIMINI

COMMITTENTE : BLU LEO HOTELS S.R.L.  
 VIA ROMEO, 5 SAN MARINO PASCOLI (FC)

OGGETTO : ALBERGO "TERMITAGE"  
 VIA ALA, 11 BELLARIA IGEA MARINA (RN)

PROGETTO ESECUTIVO : ATTIVITA' 66.2.B ALBERGO

SCALA 1:100

PIANO INTERRATO

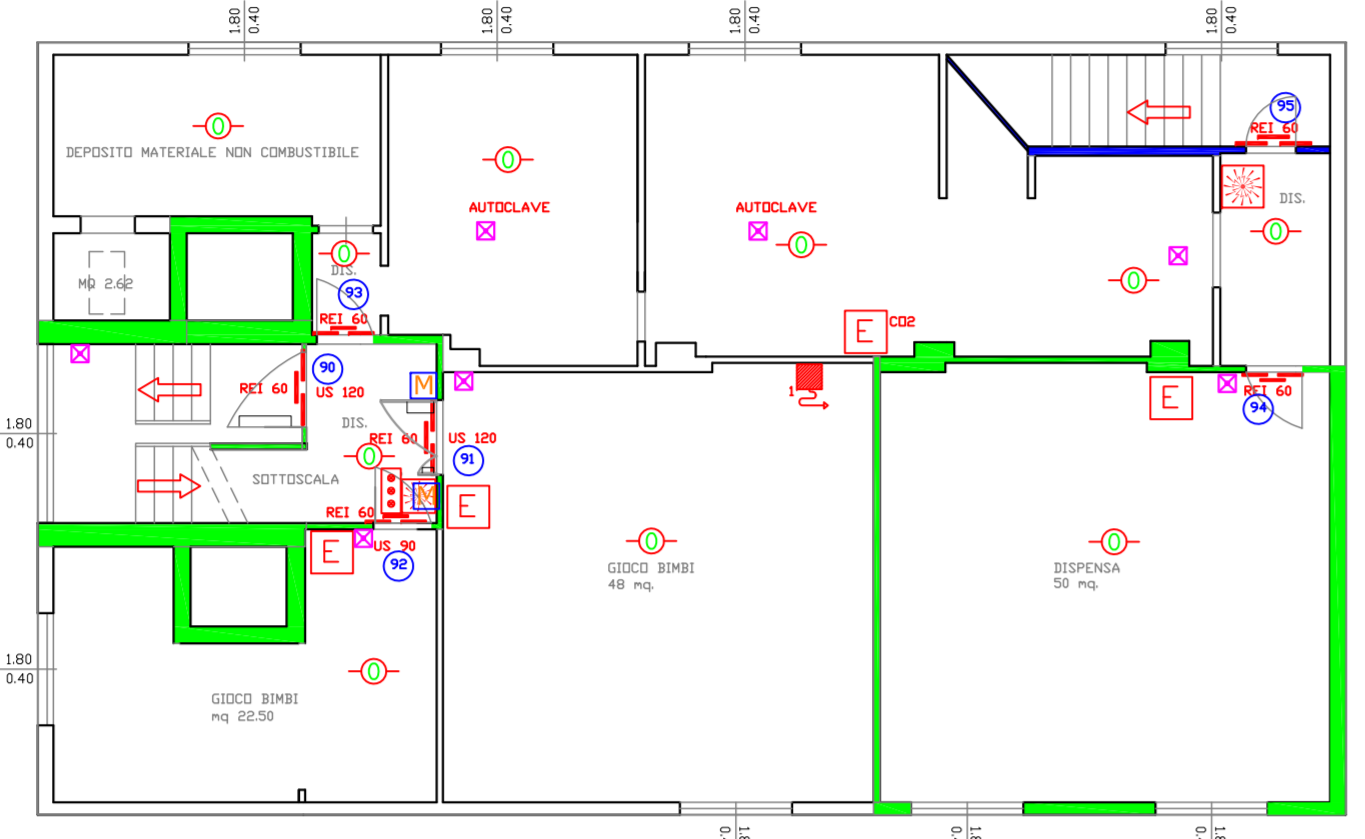

PRIMO PIANO FUORI TERRA

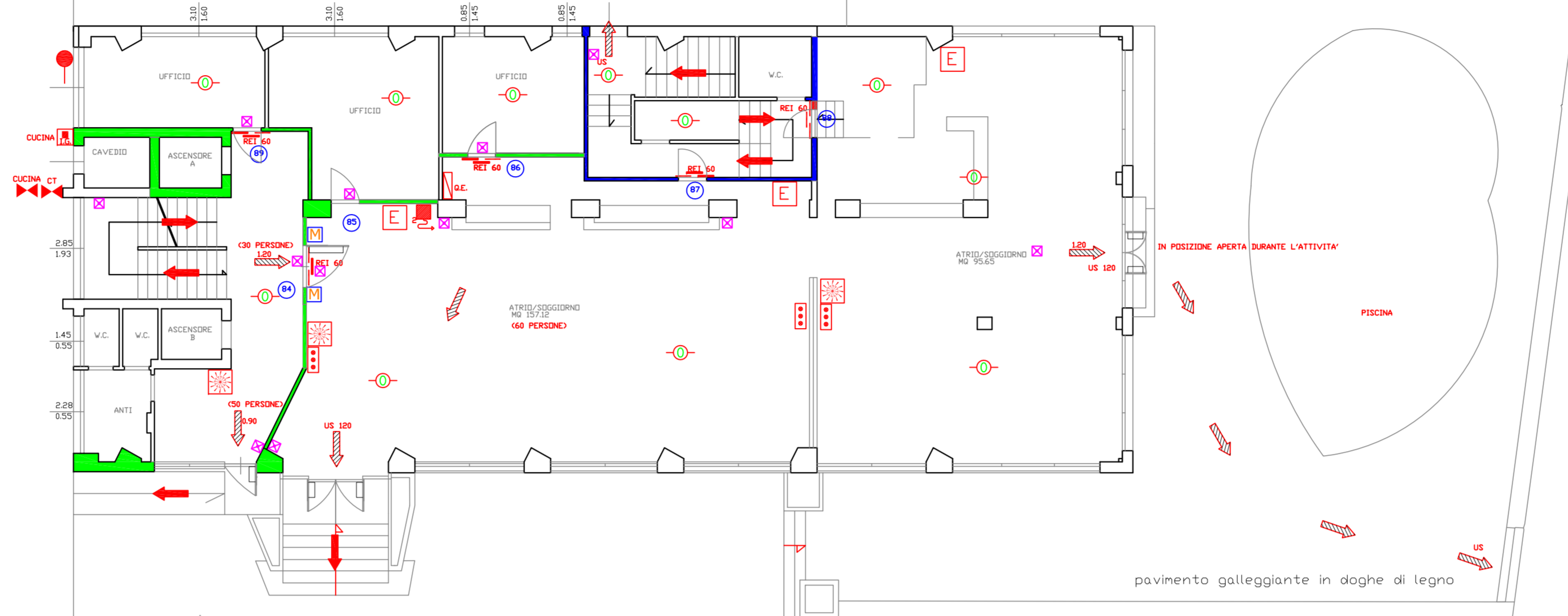

PIANO SECONDO FUORI TERRA

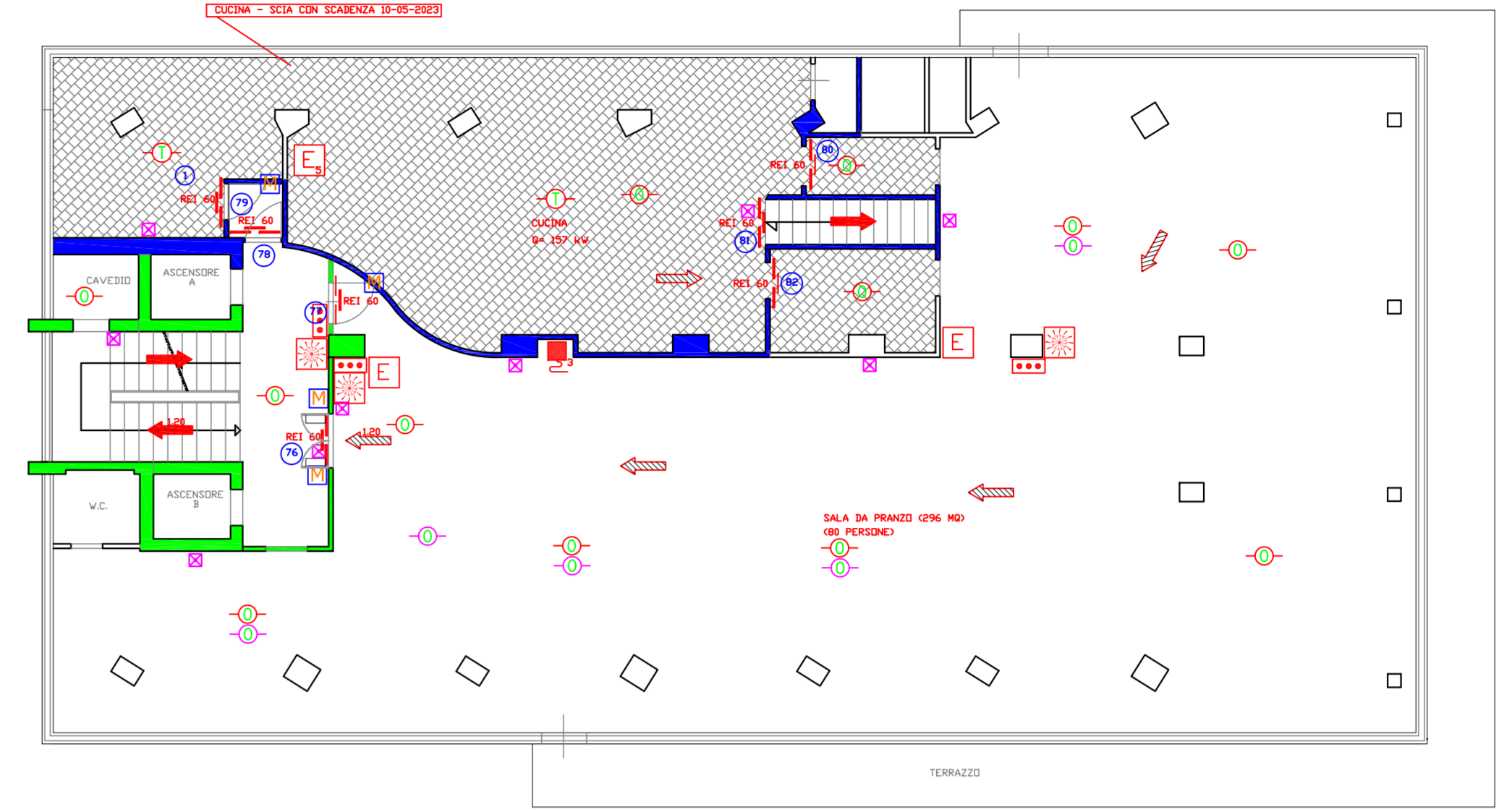

PIANO TERZO FUORI TERRA



PIANO QUARTO FUORI TERRA

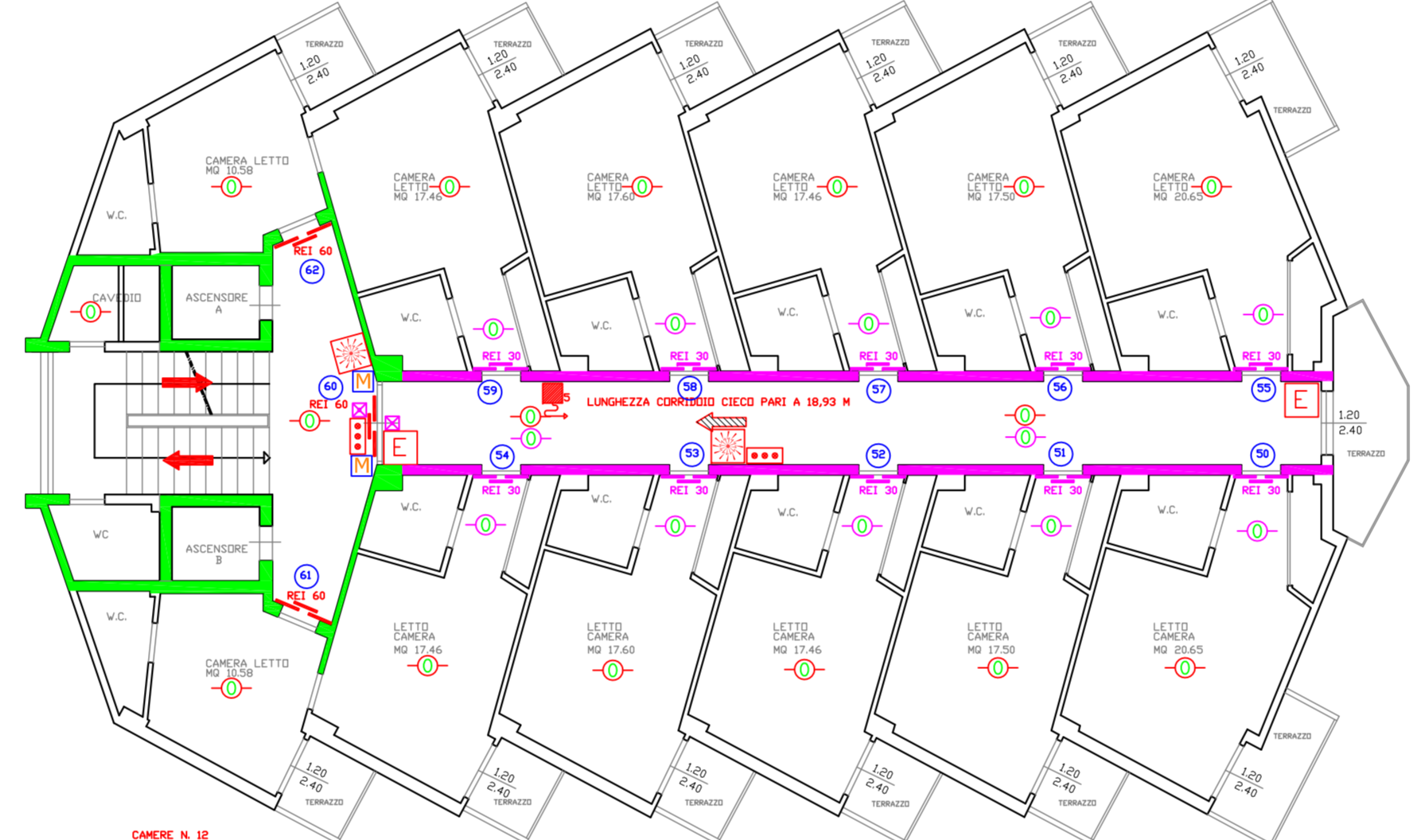

PIANO QUINTO FUORI TERRA

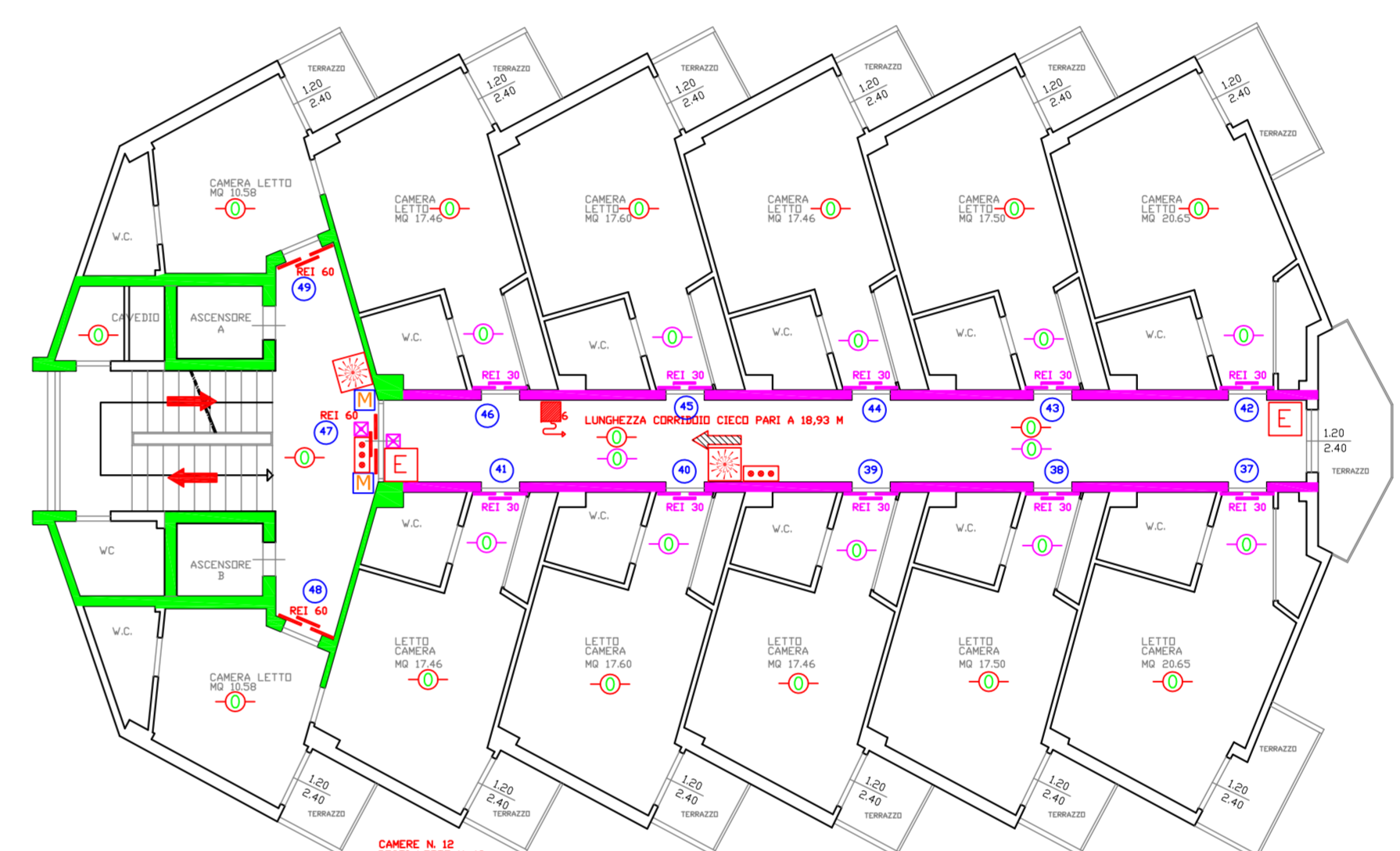

PIANO SESTO FUORI TERRA

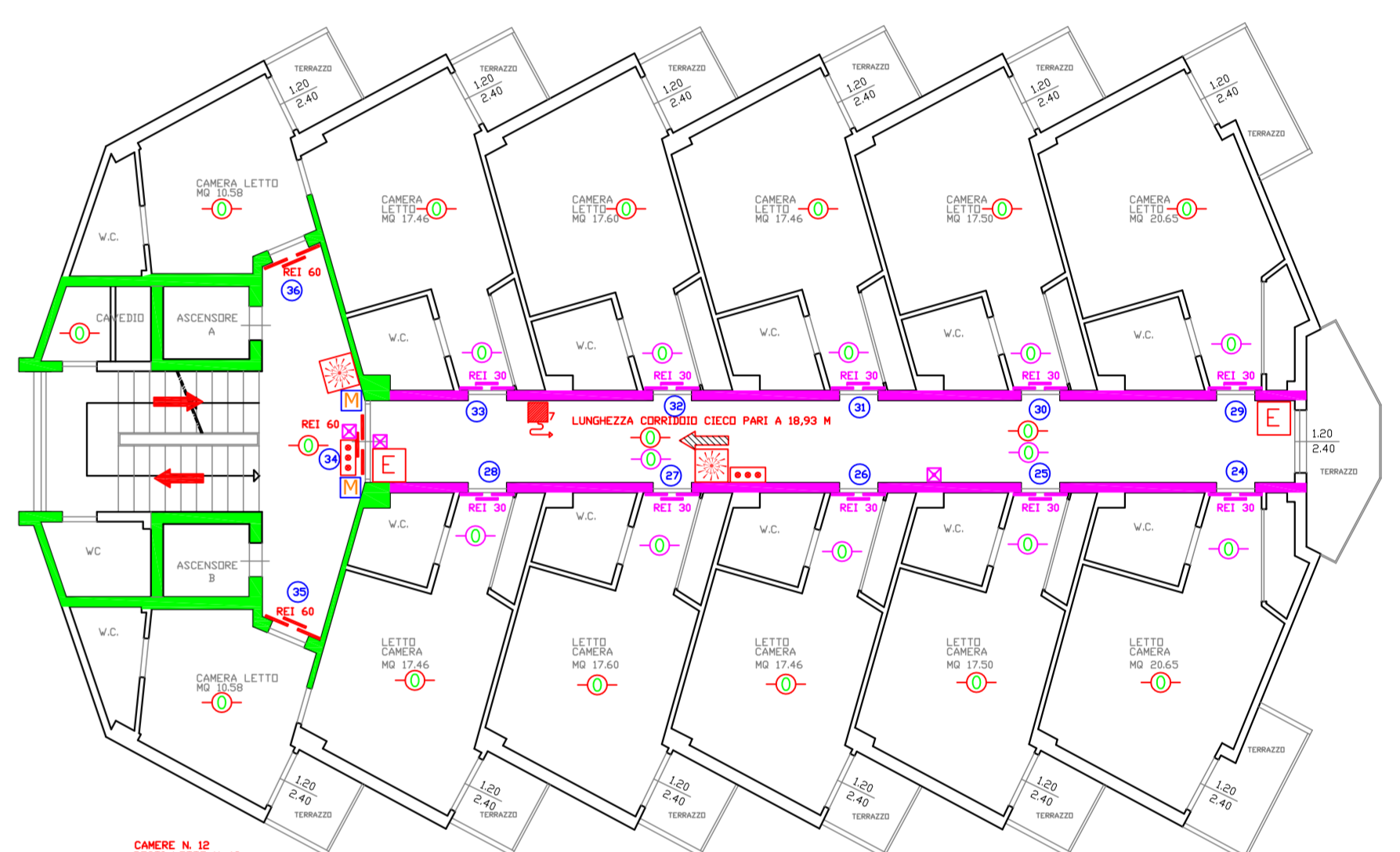

- 0158-19-VF-01-ED | EMISSIONE DEL 05/06/2021
- LEGENDA**
- PERCORSO D'ESUITA ORIZZONTALE
  - PERCORSO D'ESUITA VERSO IL BASSO
  - PERCORSO D'ESUITA VERSO L'ALTO
  - MASPO
  - ESTINTORE
  - PORTA REI
  - MANGIETE DI RITENUTA SU PORTA REI
  - ATTACCO AUTOPOMPA
  - LAMPADA DI EMERGENZA
  - RIVELATORE DI FUMO OTTICO
  - RIVELATORE DI FUMO OTTICO NEL CONTRASFOFFITO
  - RIVELATORE TERMONEUROMETRICO
  - PULSANTE ALLARME
  - PULSANTE I.G.
  - SARACINESCA GAS
  - LINEA GAS
  - LINEA ACQUA
  - COMPARTIMENTAZIONE REI 30
  - COMPARTIMENTAZIONE REI 60
  - COMPARTIMENTAZIONE REI 120

PIANO SETTIMO FUORI TERRA



PIANO OTTAVO FUORI TERRA

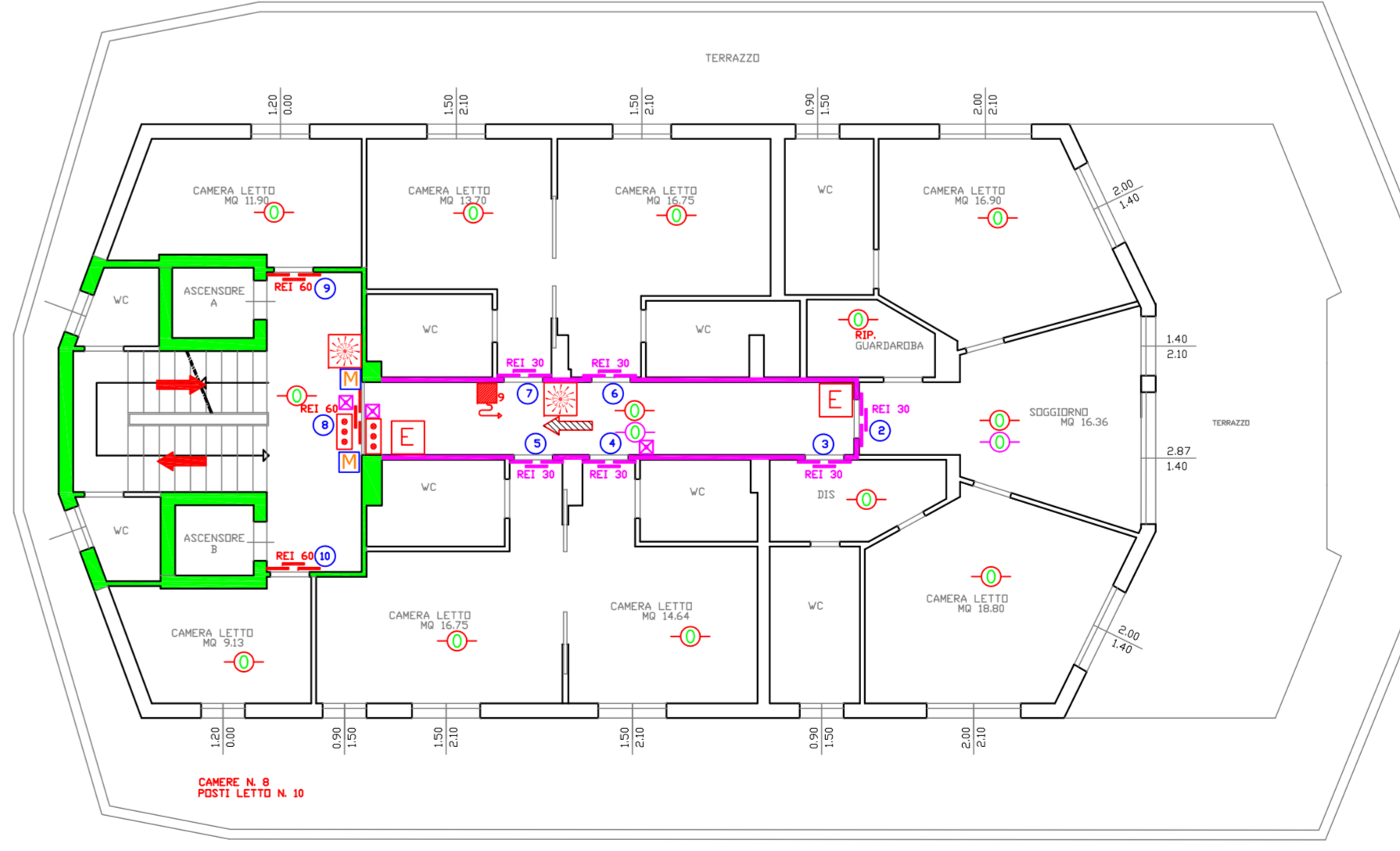

PIANO NONO FUORI TERRA

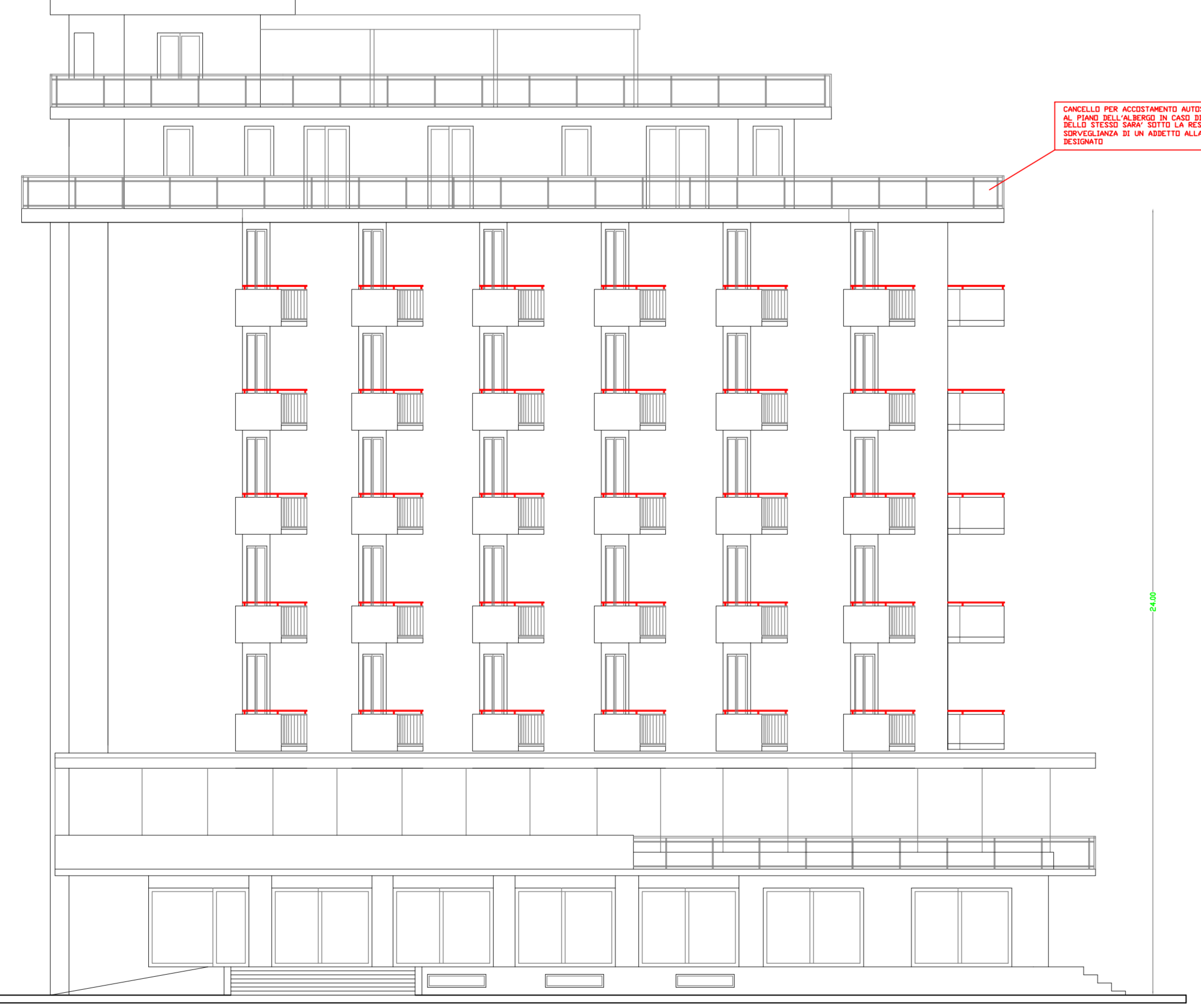
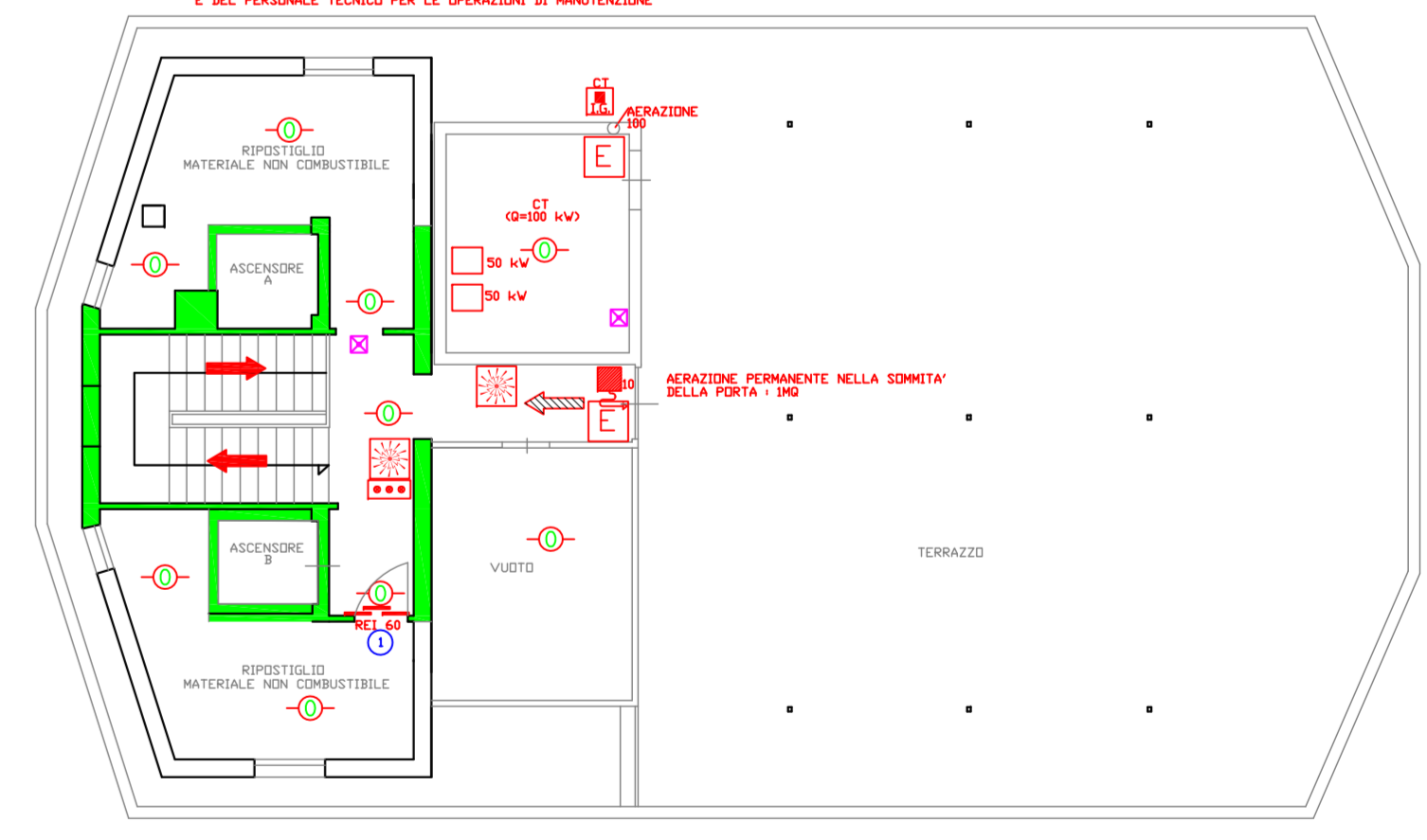

PROSPETTO SU VIA ALA

INFORMATI PER IL RILASCIO DELLA CERTIFICAZIONE DI SICUREZZA ANTICIPA IL PERICOLO DI UN EVENTO CHE CAUSI LA SEVERITÀ SPONTANEA

AVVERTENZE E NOTE PER IL CLIENTE: IL PIANO NON E' ACCESSIBILE AI CLIENTI, L'ACCESSO E' POSSIBILE SOLO DA PARTE DEL TITOLO